

Nr. cad.	Suprafata masurata	Adresa imobil
23733	221 mp	Mun Craiova, str. G-ral Dragalina, nr. 91, (foat str Frunze, nr 77), jud Dolj

Cartea funciara nr.	Unitatea Administrativ Teritoriala (UAT)
	Craiova

A. Date referitoare la teren

Nr. parcela	Categoria de folosinta	Suprafata [mp]	Mentiiuni
1	Cc	221	Teren intravilan imprejmuit cu gard de lemn, metal si constructie pe limita
21	Total	221	

B. Date referitoare la constructii

Cod constr.	Destinatie	Supr.construita la sol [mp]	Mentiiuni
C1	CL	110	Constructie de locuit, construita din caramida, acoperita cu tabla. S.desfasurata = 153mp Construita in anul 1960
C2	CA	7	Constructie anexa - nu face obiectul prezentei documentatii si nu se inscrie in cartea funciara
	Total	117	

Suprafata total masurata = 221 mp
Suprafata din acte = 234 mp

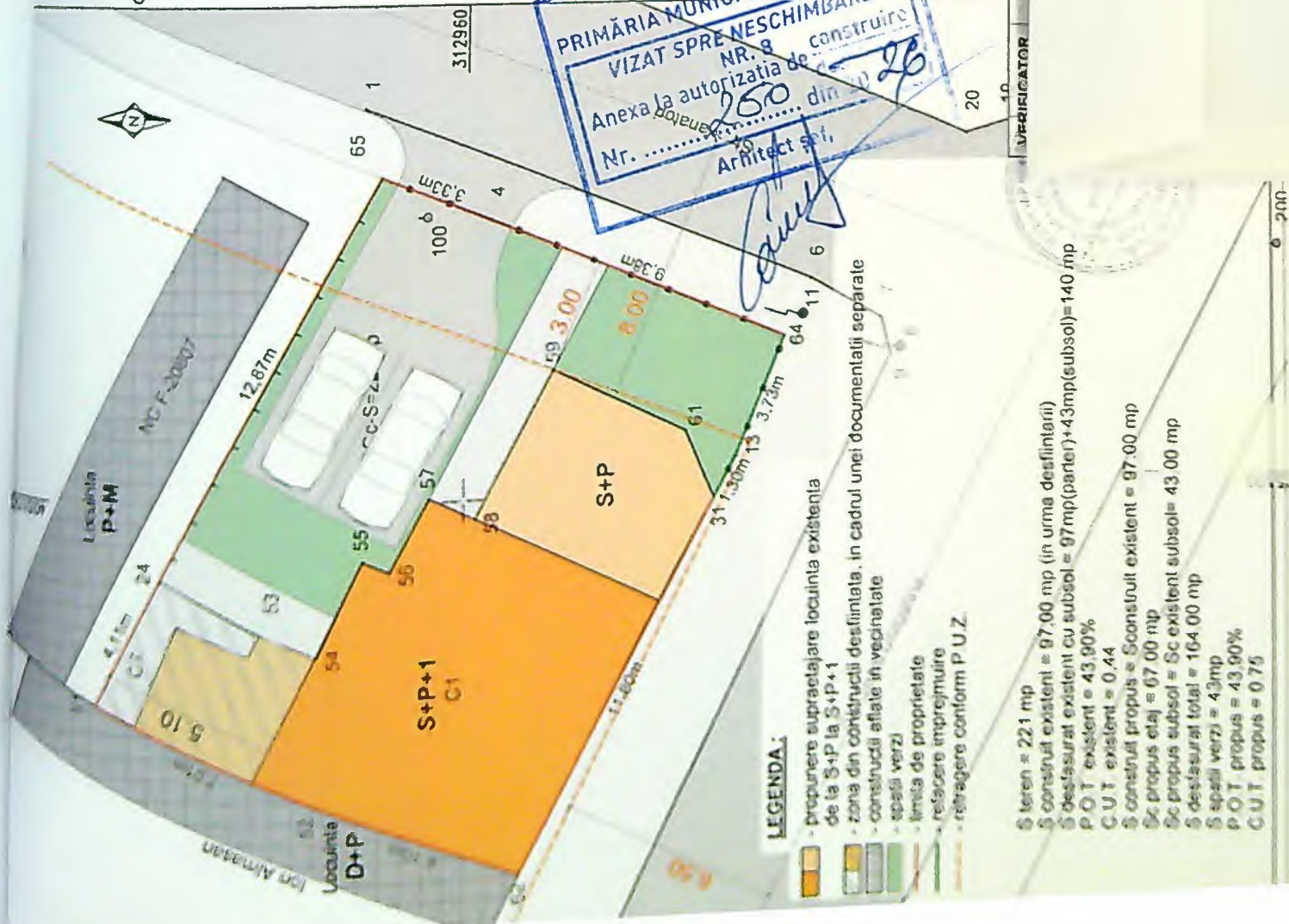

JUDETUL DOIJ
PRIMĂRIA MUNICIPIULUI CRAIOVA
VIZAT SPRE NESCIMBARE
NR. 8
Anexa la autorizatia de construire
Nr. 250 din 2010
Arhitect spt.

3648
Bogdan Mihai
TIPARI

DATA
oct nr.
2025
azi:
T.A.C./
P.T.
inasa nr.
A 3

35
Fotod
Proiectanta

FOTO

FOTO

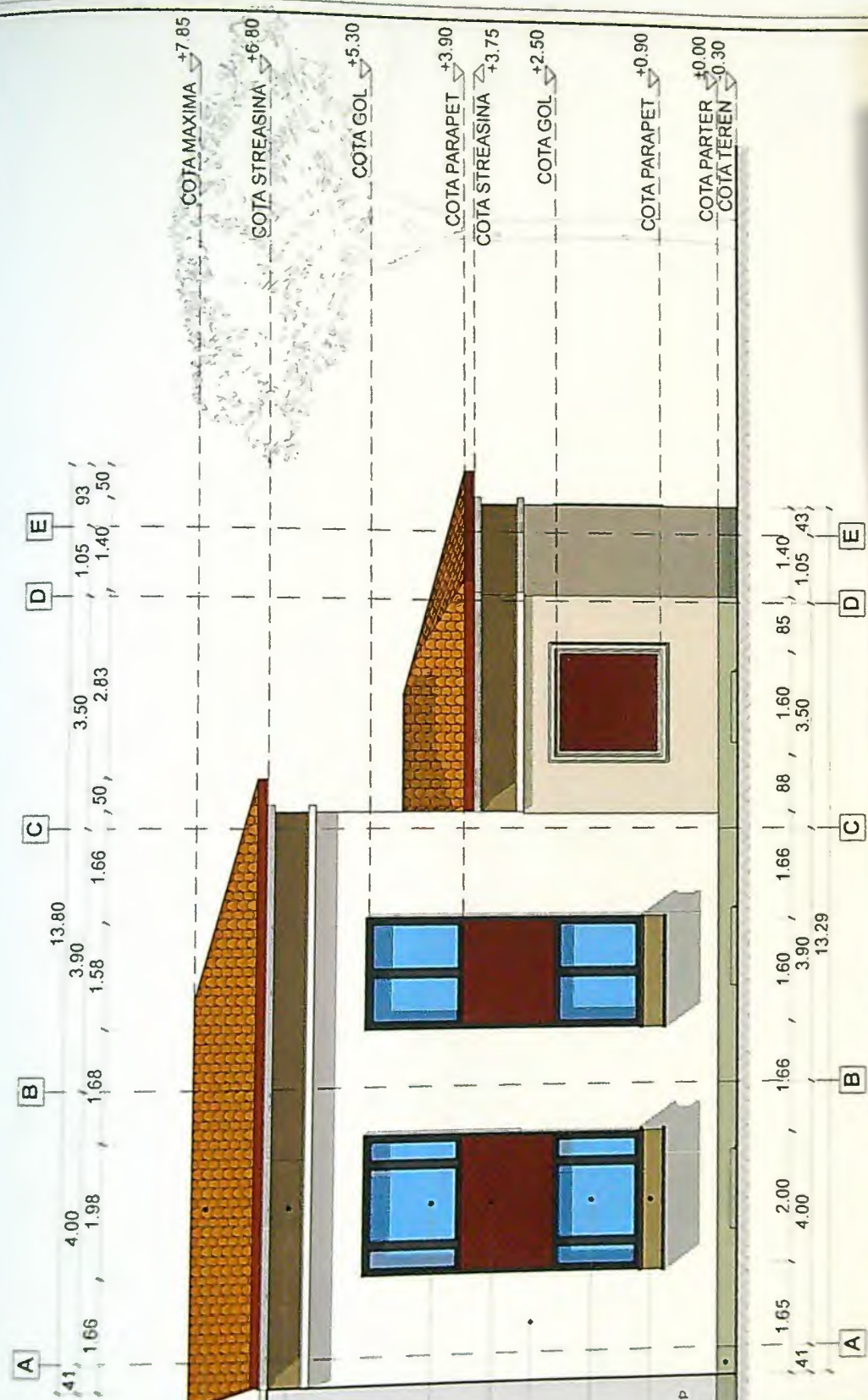

TIGLA CERAMICA

VOPSEA LAVABILA EXTERIOR OCRU INCHIS

TAMPLARE PVC CU GEAM TERMOIZOLATOR

CARAMIDA APARENTA

VOPSEA LAVABILA EXTERIOR ALB

TAMPLARE PVC CU GEAM TERMOIZOLATOR

VOPSEA LAVABILA EXTERIOR OCRU INCHIS

SOCULU CIMENT

Localitate: D.P.P. Craiova

JUDEȚUL DOLJ
 PRIMĂRIA MUNICIPIULUI CRAIOVA
 VIZITĂ SPRE NESCIMBARE
 NR. 9
 la autorizatia de construire
 deshimata
 250
 din 20.06.2025

ORDINUL ARHITECTUR
 DIN ROMANIA
 3648
 Inginer Mihail
 TAPARU

VERIFICATOR

/DATA
 loc. nr.
 2025
 :aza:
 T.A.C./
 P.T.
 insa nr.
 A 10

Foto

Proiectant

FOTO

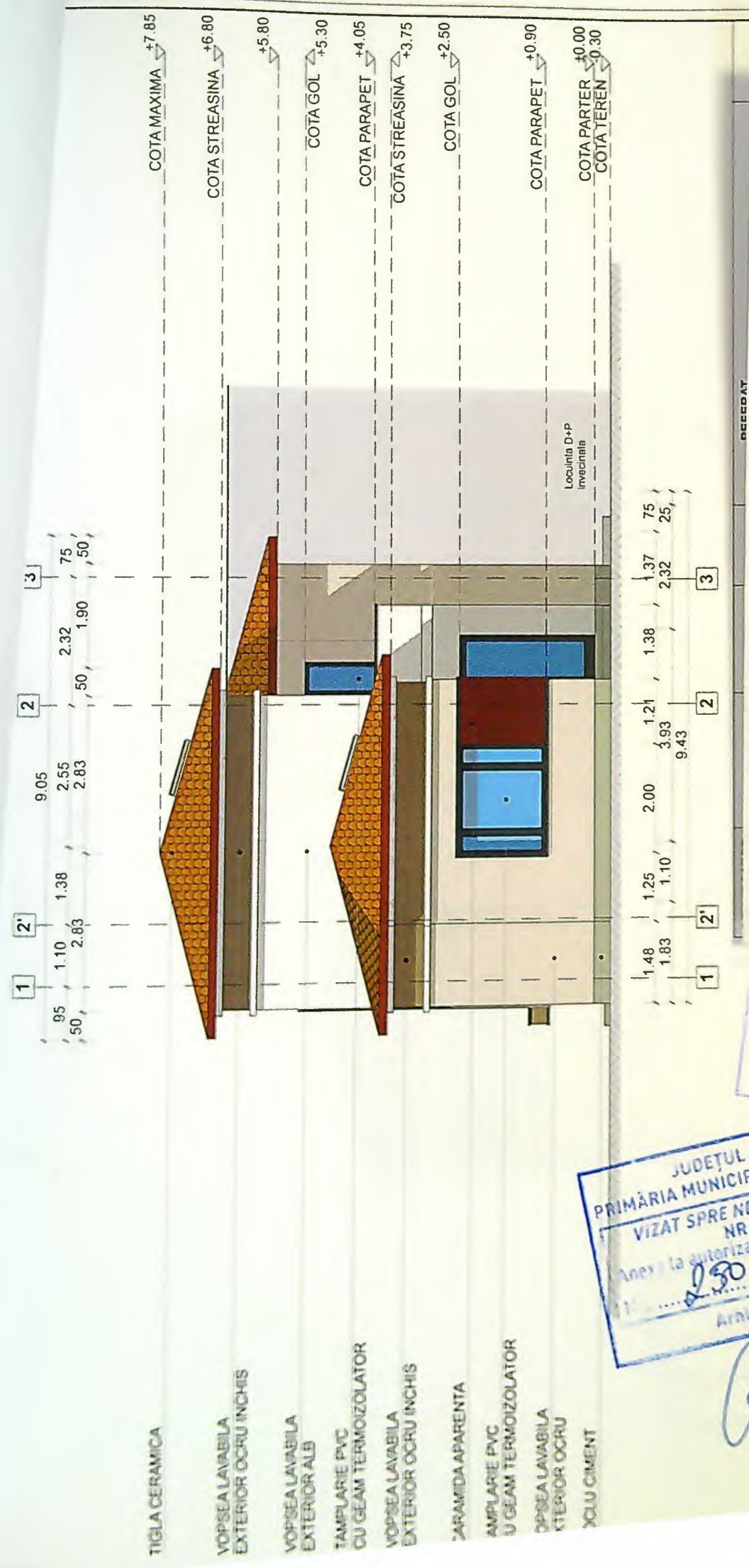

DATA
ct nr. 025
Zona: A.C./T.
scara nr. 11

JUDEȚUL DOLJ
PRIMĂRIA MUNICIPIULUI CRAIOVA
VIZAT SPRE NESCHIMBARE
NR. 8
Anex la autorizația de construire
din 20.12.2018
Arhitect șef:

SOCIETATEA ARHITECTURA
SIN ROMANIA
2018
Bogdan Mihai
TIPIARU

Proiectant

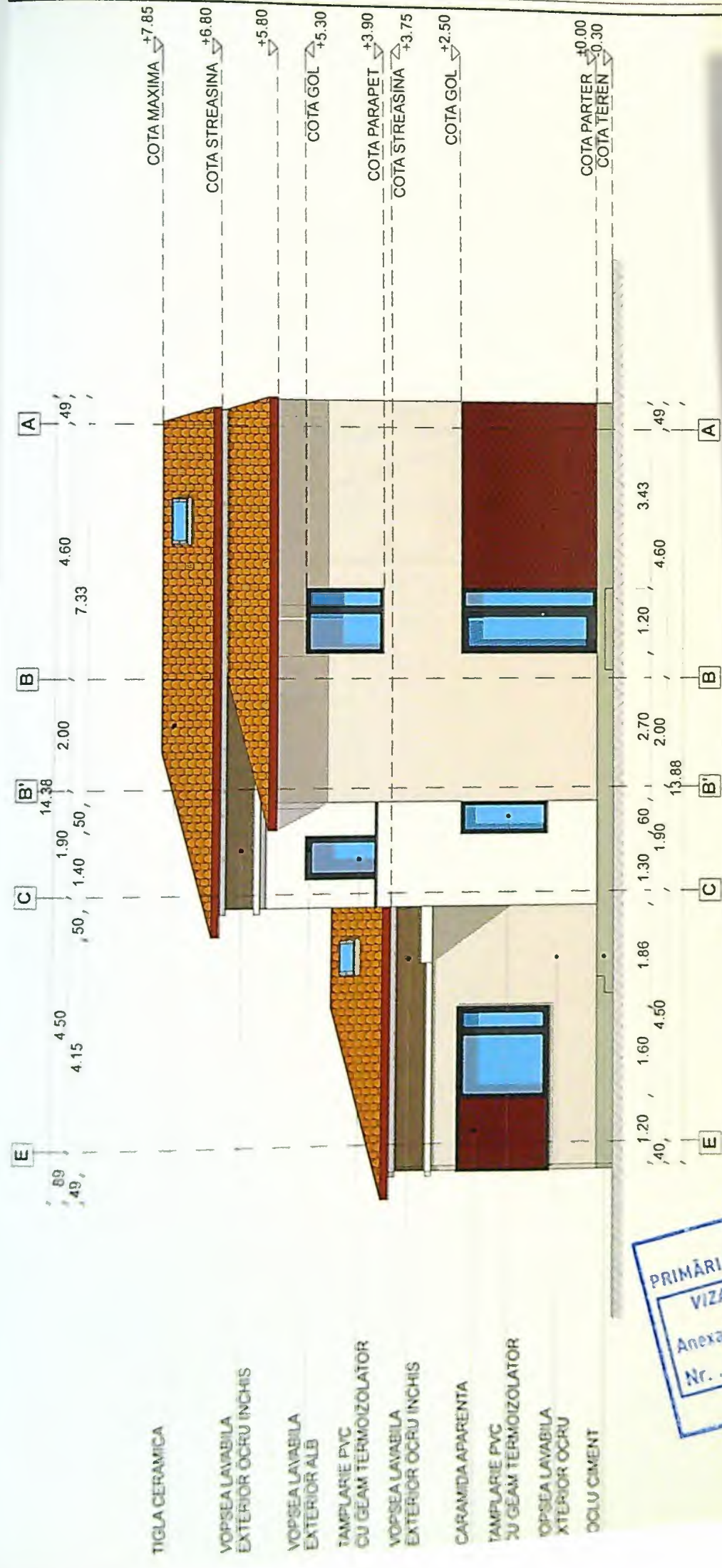

- TIGLA CERAMICA
- VOPSEA LAVABILA EXTERIOR OCRU INCHIS
- VOPSEA LAVABILA EXTERIOR ALB
- TAMPLARIE PVC CU GEAM TERMOIZOLATOR
- VOPSEA LAVABILA EXTERIOR OCRU INCHIS
- CARAMIDA APARENTA
- TAMPLARIE PVC CU GEAM TERMOIZOLATOR
- VOPSEA LAVABILA EXTERIOR OCRU
- OCULU CIMENT

TA	nr.	C./	nr.
	5		2

ORGANIZATIILE
 DE PROTECTIE
 3143
 Sigetiu Mibai
 TIPARII
 (illegible)

JUDEȚUL DOLJ
PRIMĂRIA MUNICIPIULUI CRAIOVA
VIZAT SPRE NESCHIMBARE
 NR. 8 construire
 Anexa la autorizația de destinație
 Nr. 250 din 20...
 Arhitect șef
(Signature)

(Handwritten signature)

FOTO

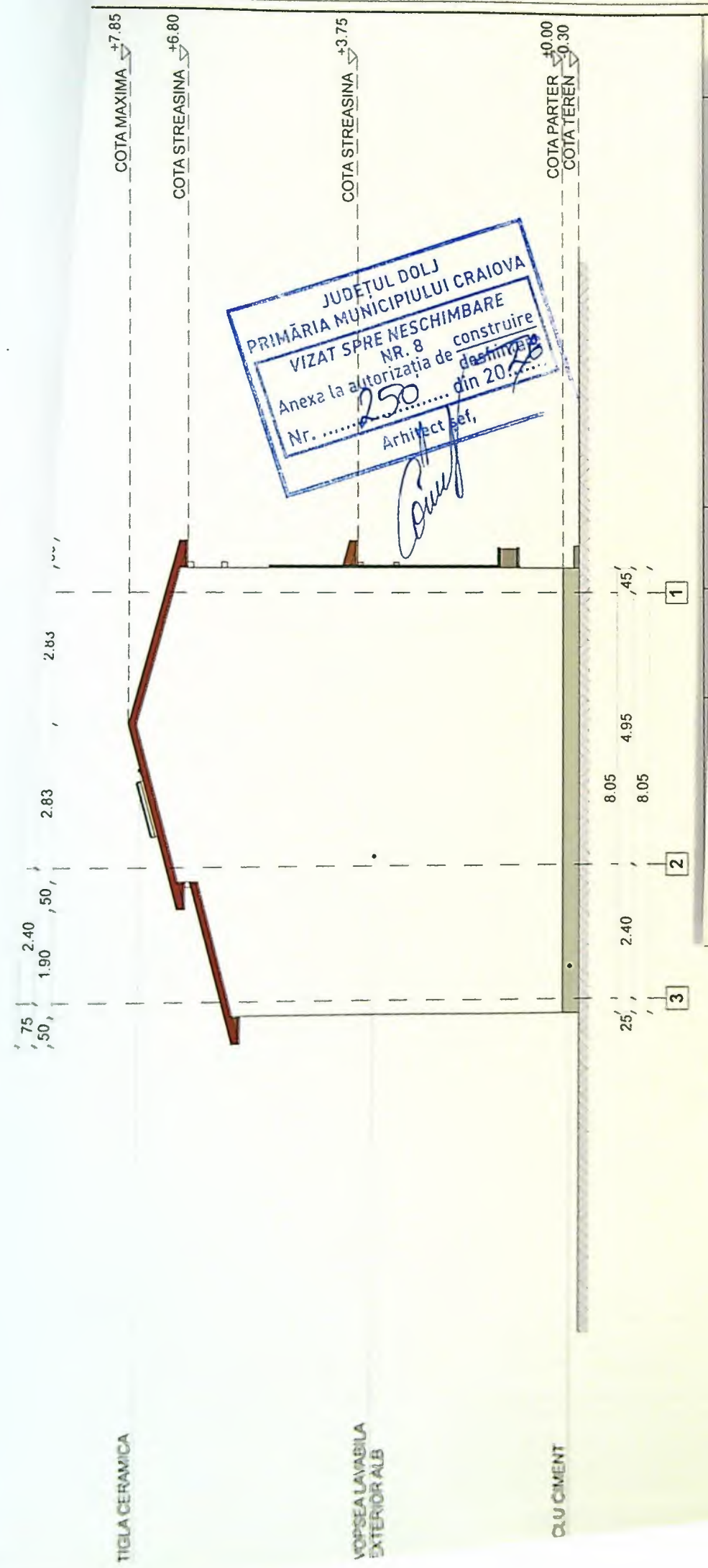

TIGLA CERAMICA

VORSEA LAVABILA EXTERIOR ALB

CUJ CIMENT

JUDEȚUL DOLJ
 PRIMĂRIA MUNICIPIULUI CRAIOVA
 VIZAT SPRE NESCIMBARE NR. 8
 Anexa la autorizația de construire
 Nr. 250 din 20.
 Arhitect șef,
C. Ciuș

TA
 nr. 25
 a: / C. /
 T.
 la nr. 13

REFERAT

ORDINUL ARHITECTUR
 DIN ROMANIA
 3641
 Bogdan Mihai
 TIPARU
 Arhitect de Eng. C. S. S. S. S.

Proiectant